

VERBALE DELL'ASSEMBLEA ORDINARIA DEGLI ISCRITTI ALL'ALBO DEL 26 APRILE 2017

Il giorno 26.04.2017 alle ore 14:30 presso il Collegio De Filippi in via Brambilla 15 a Varese, come da convocazione del 6 aprile 2017 - Prot. n. 2645-U/17/LB-CC/as, si è riunita l'Assemblea Ordinaria degli Iscritti all'Albo con il seguente

Ordine del Giorno

1. Lettura ed approvazione verbale Assemblea Ordinaria del 30 Aprile 2016;
2. Relazione del Presidente – geom. Luca Bini;
3. Relazione del Tesoriere – geom. Fausto Alberti:
 - a) approvazione rendiconto generale della gestione 2016;
 - b) approvazione bilancio preventivo 2017;
4. Nomina Revisore dei Conti;
5. EVENTO "Ecobonus 2017 – Detrazioni fiscali fino al 75% per il risparmio energetico –
Relatore Ing. Lorenza Magnani;
6. Varie ed eventuali.

Sono presenti i geometri:

• BINI	LUCA	<i>Presidente Provinciale</i>
• CARAVATI	CLAUDIA	<i>Segretario Provinciale</i>
• ALBERTI	FAUSTO	<i>Tesoriere Provinciale</i>
• BESOZZI	VALTER	<i>Consigliere Provinciale</i>
• CARDANI	LUCIA	<i>Consigliere Provinciale</i>
• CRUGNOLA	PATRIZIO	<i>Consigliere Provinciale</i>
• FERIOLI	PAOLO	<i>Consigliere Provinciale</i>
• GUSSONI	GIORGIO	<i>Consigliere Provinciale</i>
• MOCCHETTI	MASSIMO	<i>Consigliere Provinciale</i>
• NOCI	MAURO	<i>Consigliere Provinciale</i>
• PORRINI	ERMANNNO	<i>Consigliere Provinciale</i>
• PORRO	ALDO	<i>Consigliere Provinciale</i>
• VENEZIANI	ROBERTO	<i>Consigliere Provinciale</i>
• VIOLA	GIORGIO	<i>Consigliere Provinciale</i>
• ANTOGNOLI	ANGELO	<i>Geometra iscritto</i>
• BAGGIO	ROBERTO	<i>Geometra iscritto</i>
• BARCELLA	PIERLUIGI	<i>Geometra iscritto</i>
• BATTISTELLA	ROBERTO	<i>Geometra iscritto</i>
• BERTAGNA	GIOVANNI PIERO	<i>Geometra iscritto</i>
• BINETTI	CRISTIANO	<i>Geometra iscritto</i>
• BOLCATO	MARCO	<i>Geometra iscritto</i>
• BOLDETTI	PAOLO	<i>Geometra iscritto</i>
• BOMBELLI	MASSIMO	<i>Geometra iscritto</i>
• BONACINA	MASSIMILIANO	<i>Geometra iscritto</i>
• BONIZZI	LOREDANA	<i>Geometra iscritto</i>
• BORGHI	LUISELLA	<i>Geometra iscritto</i>
• BOSCO	FRANCESCO	<i>Geometra iscritto</i>

• BOSSI	MARIO	<i>Geometra iscritto</i>
• BROGGINI	FEDERICA	<i>Geometra iscritto</i>
• CACCARO	SANDRA	<i>Geometra iscritto</i>
• CACCIA	MATTEO	<i>Geometra iscritto</i>
• CAGGIANO	ROSSANA	<i>Geometra iscritto</i>
• CASSANI	DIMITRI	<i>Geometra iscritto</i>
• CASTELLANO	STEFANO VITO	<i>Geometra iscritto</i>
• CAVALLERO	DANILO	<i>Geometra iscritto</i>
• CERVINI	MIRCO	<i>Geometra iscritto</i>
• CHINI	ROBERTO	<i>Geometra iscritto</i>
• CICERI	SIMONETTA	<i>Geometra iscritto</i>
• CIPOLAT	PAOLO	<i>Geometra iscritto</i>
• COLNAGO	PIETRO	<i>Geometra iscritto</i>
• COLOMBO	MARINA	<i>Geometra iscritto</i>
• COLOMBO	PATRIZIA	<i>Geometra iscritto</i>
• CONSEGNI	DARIO	<i>Geometra iscritto</i>
• CRESTANI	MICHELA	<i>Geometra iscritto</i>
• CURSALE	OLIVIERO	<i>Geometra iscritto</i>
• DA CAMPO	MAURO	<i>Geometra iscritto</i>
• DAVANZO	DOMENICO	<i>Geometra iscritto</i>
• DE BERNARDI	SIMONE	<i>Geometra iscritto</i>
• DE TOMASI	ELIGIO	<i>Geometra iscritto</i>
• DELLA FLORA	SIMONE	<i>Geometra iscritto</i>
• FARINA	GIUSEPPE	<i>Geometra iscritto</i>
• FIORIN	EMILIO ITALO	<i>Geometra iscritto</i>
• FOGGIA	MATTEO	<i>Geometra iscritto</i>
• FRANCHI	GIAN RICCARDO	<i>Geometra iscritto</i>
• FRASCHINI	MATTEO	<i>Geometra iscritto</i>
• FRIGOLI	STEFANO	<i>Geometra iscritto</i>
• GAGGINI	SILVIA	<i>Geometra iscritto</i>
• GALEONE	LUCA	<i>Geometra iscritto</i>
• GALLAZZI	MAURO	<i>Geometra iscritto</i>
• GALLOCCHIO	CRISTIAN	<i>Geometra iscritto</i>
• GAMBARINI	ROMANO	<i>Geometra iscritto</i>
• GAMBERONI	LUCA DOMENICO	<i>Geometra iscritto</i>
• GARZOLA	FRANCESCO	<i>Geometra iscritto</i>
• GIANNONE	CORRADO	<i>Geometra iscritto</i>
• GIUBILINI	RAFFAELLA	<i>Geometra iscritto</i>
• GIUDICI	LUCIO GIOVANNI	<i>Geometra iscritto</i>
• GIULIANI	ALBERTO	<i>Geometra iscritto</i>
• GIULIANI	FILIPPO	<i>Geometra iscritto</i>
• GNOCCHI	FABRIZIO	<i>Geometra iscritto</i>
• GRASSO	MARCO CELESTINO	<i>Geometra iscritto</i>
• GRIMOLDI	ALBERTO	<i>Geometra iscritto</i>
• GUERRIERO	RAFFAELLA	<i>Geometra iscritto</i>
• GUIDOTTI	IVAN	<i>Geometra iscritto</i>
• INTROINI	PAOLO	<i>Geometra iscritto</i>

• LEONARDI	MIRCO	<i>Geometra iscritto</i>
• LOMBARDI	ROBERTO	<i>Geometra iscritto</i>
• MAGNONI	MICHELA	<i>Geometra iscritto</i>
• MANFROI	ROBERTA	<i>Geometra iscritto</i>
• MANTOVANI	NICOLA	<i>Geometra iscritto</i>
• MARCOLLI	ERNESTO	<i>Geometra iscritto</i>
• MARENZI	CARLO GIOVANNI	<i>Geometra iscritto</i>
• MARICONTI	MARCO	<i>Geometra iscritto</i>
• MENCHISE	LUIGI	<i>Geometra iscritto</i>
• MENTASTI	WALTER	<i>Geometra iscritto</i>
• MILANI	STEFANO	<i>Geometra iscritto</i>
• MOLINARI	FABIO	<i>Geometra iscritto</i>
• MOMBELLI	FAUSTO	<i>Geometra iscritto</i>
• MORARI	MARCO	<i>Geometra iscritto</i>
• MORONI	GIUSEPPE	<i>Geometra iscritto</i>
• MOTTA	MICHAEL	<i>Geometra iscritto</i>
• MURVANA	GIOVANNI	<i>Geometra iscritto</i>
• NICOLINI	VIDMAN	<i>Geometra iscritto</i>
• OSSUZIO	MASSIMO	<i>Geometra iscritto</i>
• PALUMBO	MAURIZIO	<i>Geometra iscritto</i>
• PAPA	ARTURO	<i>Geometra iscritto</i>
• PETTER	GIUSEPPE	<i>Geometra iscritto</i>
• PRATO	CESARINO	<i>Geometra iscritto</i>
• PURICELLI	CARLO	<i>Geometra iscritto</i>
• RADRIZZANI	MATTEO	<i>Geometra iscritto</i>
• RAIMONDO	ENRICO	<i>Geometra iscritto</i>
• RIBERA	GIUSEPPE	<i>Geometra iscritto</i>
• RIBERA	LUCA	<i>Geometra iscritto</i>
• RIBOLI	LUCA	<i>Geometra iscritto</i>
• ROCOLO	MAURIZIO	<i>Geometra iscritto</i>
• RONCHI	MASSIMO	<i>Geometra iscritto</i>
• RUSCONI	ALESSANDRO	<i>Geometra iscritto</i>
• SALA	ANDREA	<i>Geometra iscritto</i>
• SANFICA	ANDREA	<i>Geometra iscritto</i>
• SAVIOLI	ROBERTO	<i>Geometra iscritto</i>
• SCHIAVON	FABIO	<i>Geometra iscritto</i>
• TITTA FARINELLA	DAVIDE	<i>Geometra iscritto</i>
• TRANI	ANNA	<i>Geometra iscritto</i>
• TRENTINI	SERGIO	<i>Geometra iscritto</i>
• VAJENTE	LUIGI	<i>Geometra iscritto</i>
• VANETTI	AUGUSTO	<i>Geometra iscritto</i>
• VANETTI	CARLUCCIO	<i>Geometra iscritto</i>
• VAVASSORI	PIETRO	<i>Geometra iscritto</i>
• VETRONE	MIRKO	<i>Geometra iscritto</i>
• VISCONTI	FLAVIO	<i>Geometra iscritto</i>
• ZICCARDI	DANTE	<i>Geometra iscritto</i>
• ZOCCHI	ENRICO	<i>Geometra iscritto</i>

- ZOPPINI GIAMPAOLO *Geometra iscritto*
- ZUCCA PIERO ANTONIO *Geometra iscritto*

Presenti n. 123

Sono presenti inoltre i commercialisti Dr. Andrea Donnini in qualità di Revisore dei Conti e Dr. Michele Bulgheroni in qualità di Consulente Fiscalista.

LETTURA ED APPROVAZIONE VERBALE ASSEMBLEA ORDINARIA DEL 30.04.2016

Ad ore 14:30 il Presidente del Collegio geom. Bini dà inizio ai lavori dell'Assemblea Ordinaria proponendo il nominativi del geom. Roberta Manfroi, come Presidente dell'Assemblea, e dei geom. Matteo Fraschini e Silvia Gaggini, come Scrutatori, i quali vengono eletti per acclamazione.

Il Presidente del Collegio geom. Bini ricorda i geometri scomparsi nell'anno e chiede ai presenti di osservare un minuto di silenzio.

Il Presidente dell'Assemblea geom. Manfroi chiede se il verbale può essere dato per letto, considerato che è stato consegnato a tutti i presenti: il Verbale viene approvato all'unanimità.

RELAZIONE DEL PRESIDENTE

Il Presidente dell'Assemblea geom. Manfroi passa la parola al Presidente del Collegio geom. Bini per la sua relazione.

Il Presidente del Collegio geom. Bini relaziona in merito a:

✓ Aggiornamenti

Il Presidente del Collegio geom. Bini presenta le novità e gli aggiornamenti, sia a livello normativo sia a livello pratico, introdotti negli ultimi mesi in favore della Categoria.

✓ “Formazione professionale continua”

Il Collegio lavora costantemente all'organizzazione di corsi e seminari al fine di accrescere e migliorare la formazione dei propri iscritti.

Nel corso dell'anno 2016 e inizio 2017 si svolti, tra gli altri, corsi aggiornamento prevenzione incendi, corsi di sicurezza, corsi di certificazione energetica, catasto, corsi per Esperti Stimatori, seminari su urbanistica, ambiente e fisco e un'edizione del “Geometra Day Varese”.

Il Presidente del Collegio geom. Bini passa ad illustrare alcuni grafici relativi alla Formazione Professionale Continua del Collegio.

Totale eventi / ore / partecipanti

Anno	Eventi	Ore	Partecipanti
2010	47	451	3.446
2011	77	1.142	3.342
2012	91	1.073	4.405
2013	95	963	5.129
2014	80	455	5.030
2015	60	537	3.768
2016	40	252	2.192

Totale eventi / ore / partecipanti

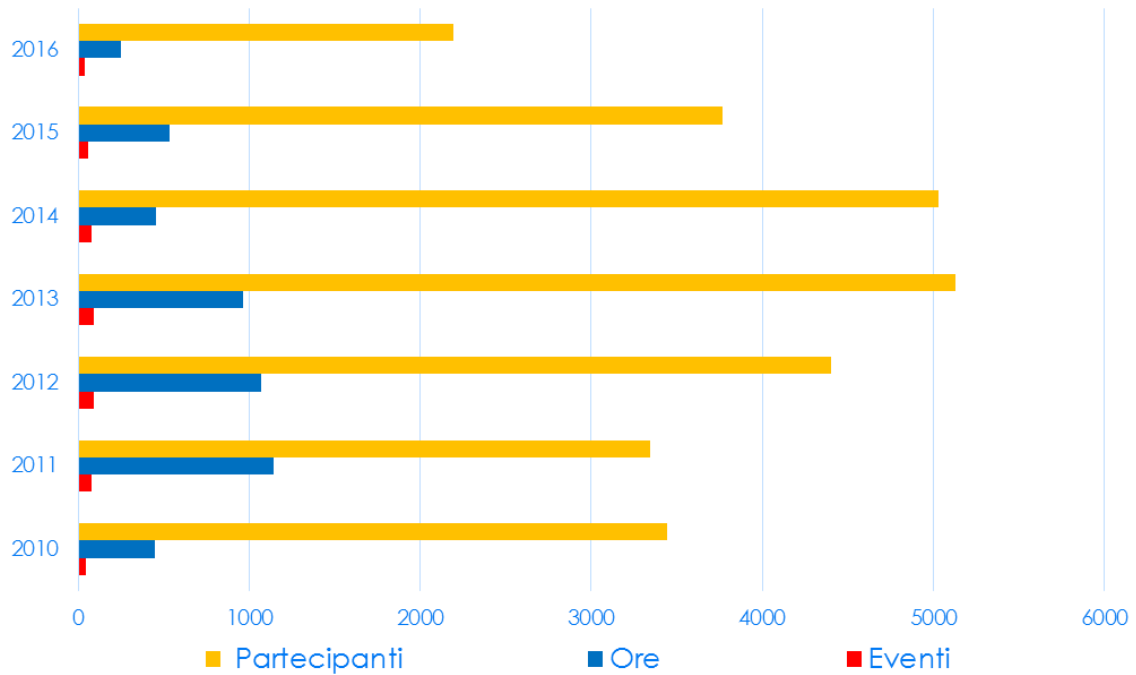

Ore di formazione divise per materie

ANNO	ORE						Totali
	Edilizia - urban - sicur - ambiente - energia	Estimo - attività peritali - mediatori	Topografia - catasto	Informatica	Fisco - previdenza	Varie	
2010	162,5	18,5	71,5	24	10,5	164	451
2011	383	398	40	127	24	170	1.142
2012	661	135,5	68	79,5	52	77	1.073
2013	586	139	71	25	47	95	963
2014	283	53	23	0	51	45	455
2015	321	63	52	36	0	52	537
2016	152	30	35	4	11	20	252

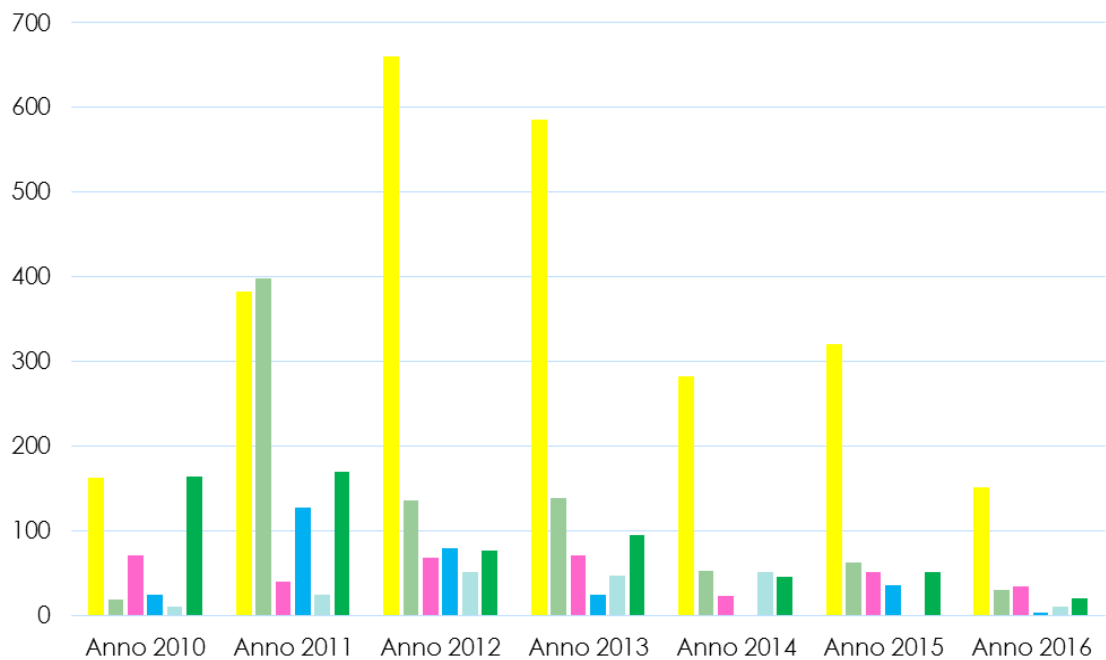

Il Presidente geom. Bini propone alcune riflessioni in merito alla diminuzione di partecipazione agli eventi formativi:

- Modifica della tipologia degli eventi
- Nuovo regolamento della formazione
- Fast information
- Scadenza triennio nel 2017
- Eventi abilitanti esterni
- Problemi economici
- Annullamento corsi per mancanza di partecipanti

Nel 2016 sono stati annullati 8 eventi, tra cui corsi di prevenzione incendi, CTU, topografia e valutazioni immobiliari, per un totale di 120 ore di mancata formazione professionale.

Inoltre tramite un Bando di Regione Lombardia (Formazione Finanziata) al quale il Collegio ha partecipato vi era la possibilità di partecipare a 15 corsi gratuiti di 16 ore con attribuzione di 16 CFP. Di questi 2.800 Crediti ne sono stati erogati soltanto 1.856, ovvero il 66%, perché molti iscritti non hanno poi partecipato ai corsi pur essendosi iscritti.

Il Presidente geom. Bini mostra anche tutti gli eventi gratuiti organizzati nel 2016 dal Collegio, evidenziando che la somma dei CFP erogati ammontava a 60 crediti, equivalenti all'obbligo triennale.

Il 22 giugno 2016 a Villa Porro Pirelli di Induno Olona si è svolta la 4' edizione della manifestazione "Giornata del Geometra" alla quale hanno partecipato più di 450 geometri.

Durante la giornata si sono svolti 5 differenti eventi: al mattino seminario introduttivo su "Titoli Abilitativi", al pomeriggio seminari su "Software Sketchup", su "Impianti Elettrici", su "Terre e rocce da scavo" e su "Ripartizione Spese di Climatizzazione".

In riferimento alla "Formazione" il Presidente del Collegio geom. Bini ricorda il nuovo regolamento della formazione, le nuove modalità per l'attribuzione dei Crediti Formativi Professionali presenti sul portale SINF del CNGeGL e le recenti opportunità di finanziamento dei corsi offerte dalla CIPAG.

Persiste la problematica di coloro che si iscrivono agli eventi e poi non si presentano, togliendo la possibilità di partecipare agli altri Collegi che non hanno trovato posto.

Alla fine di ogni evento è possibile compilare un breve questionario di gradimento. Il feedback serve a valutare l'apprezzamento dei partecipanti verso il corso e verso il docente.

✓ Iscritti all'Albo Professionale

- **Iscritti Albo Professionale al 30.04.2016** nr. 1.635
Iscrizioni all'Albo nr. 24
Cancellazioni dall'Albo nr. 82
- **Iscritti Albo Professionale al 26.04.2017** nr. 1.577

Iscritti Albo Professionale al 24.04.2015: n. 1661: il dato è in calo ma in linea con l'andamento nazionale.

✓ Organismo di Mediazione

Continua l'attività dello sportello di mediazione con Stern Zanin Servizi d'Impresa.

✓ Sezione AGIT Varese

Continua l'attività della sezione locale AGIT Varese.

✓ Sezione AGIAI Varese

E' stata costituita la sezione locale AGIAI Varese.

✓ Consulenza Collegio

Continuano anche le consulenze del Collegio: la parte assicurativa è curata dal dr. Ferruccio Banetti, mentre la parte legale è seguita dall'avv. Massimo Liotta.

✓ Consulenti Tecnici del Giudice

Il Presidente geom. Bini illustra le problematiche emerse, tramite le segnalazioni pervenute dagli iscritti, presso i Tribunali di Varese e Busto Arsizio e le misure adottate dal Collegio.

✓ Rivista «Il Seprio»

Prosegue la pubblicazione online della rivista "Il Seprio" e il Presidente del Collegio geom. Bini ringrazia i Consiglieri geom. Lucia Cardani e Aldo Porro, componenti del Comitato di Redazione.

✓ Campagna "Georientiamoci 2.0"

Tra novembre 2016 e gennaio 2017 si sono svolti nr. 17 incontri di orientamento nelle Scuole Secondarie di 1' e 2' grado con presenza di colleghi geometri iscritti all'Albo per fornire materiale ed indicazioni sulla professione di geometra.

✓ Consiglio Territoriale di Disciplina ai sensi del DPR 137/2012

Il Presidente del Collegio geom. Bini ricorda che il 7 maggio 2015 si è insediato il Consiglio Territoriale di Disciplina in merito al Consiglio Territoriale di Disciplina, con Decreto n. 31/2015 del 15 aprile 2015 del Tribunale di Varese.

Presidente: geom. Fino Mauro, Segretario: geom. Zocchi Enrico, Componenti: geom. Agnetti Vittore, Allegra Costantino, Barile Errico, Bidoglio Laura, Bini Alberto, Ferrari Giovanni, Gobbato Paolo, Isoloni Giorgio Enrico, Ranzani Claudio (sostituito da Aceti Gualtiero), Ribera Giuseppe, Scaleia Daniele, Zucca Piero Antonio e avv. Esposito Patrizia.

✓ Amministrazione trasparente

Il Presidente del Collegio geom. Bini ricorda che il decreto legislativo 14/03/2013, n. 33 riordina la disciplina sugli obblighi per le pubbliche amministrazioni di pubblicità, trasparenza e diffusione di informazioni e detta le regole di presentazione dei dati sui siti istituzionali.

✓ Borse di Studio

Nel 2016 sono state conferite anche 11 borse di studio per gli abilitati agli Esami di Stato 2015. Per la prima si è verificato un ex equo.

✓ Ruolo del Collegio di Varese in ambito regionale

La Consulta Regionale durante l'anno si è riunita 6 volte.

I Delegati Cassa per il Collegio di Varese sono i geom. Fausto Alberti e Giorgio Gussoni, eletti durante le elezioni dei giorni 28 febbraio, 1' marzo e 2 marzo 2017. Il Presidente geom. Bini sottolinea con rammarico

la scarsa affluenza alle votazioni.

✓ Ruolo del Collegio di Varese in ambito nazionale

Il Presidente del Collegio geom. Bini informa relativamente alle cariche istituzionali

Consiglio Direttivo del CNGeGL:

- Presidente: Geom. Maurizio Savoncelli
- Vicepresidente: Geom. Antonio Benvenuti
- Segretario: Geom. Ezio Piantedosi
- Consiglieri: Geom. Giuseppe Foresto, Serafino Frisullo, Cesare Galbiati, Marco Nardini, Enrico Rispoli, Pasquale Salvatore, Fausto Savoldi e Giuliano Villi

✓ Assemblea dei Presidenti – Roma 21 aprile 2017

Il Presidente del Collegio geom. Bini illustra le novità dibattute durante l'Assemblea dei Presidenti svoltasi a Roma il giorno 21 aprile 2017:

- Abilitazione invio telematico successioni
- Inserimento tra i soggetti abilitati in relazione alla classificazione sismica degli edifici
- Parametri obbligatori compensi lavori pubblici
- Scuola:
 - Riforma del percorso di accesso: proposta di legge settembre 2016 nuovo percorso di laurea
 - Esami di abilitazione: in arrivo ordinanza ministeriale – termine pratica modificato
 - Orientamento: in molte zone inversione del trend negativo di iscrizioni al CAT prosegue azione nelle scuole
- Studio sulle competenze
- Formazione:
 - Qualità ed efficienza della prestazione professionale
 - Interesse dell'utente e della collettività
 - Obiettivo dello sviluppo professionale
 - Proposte di modifica al regolamento

Iscritti al 31.12.2014

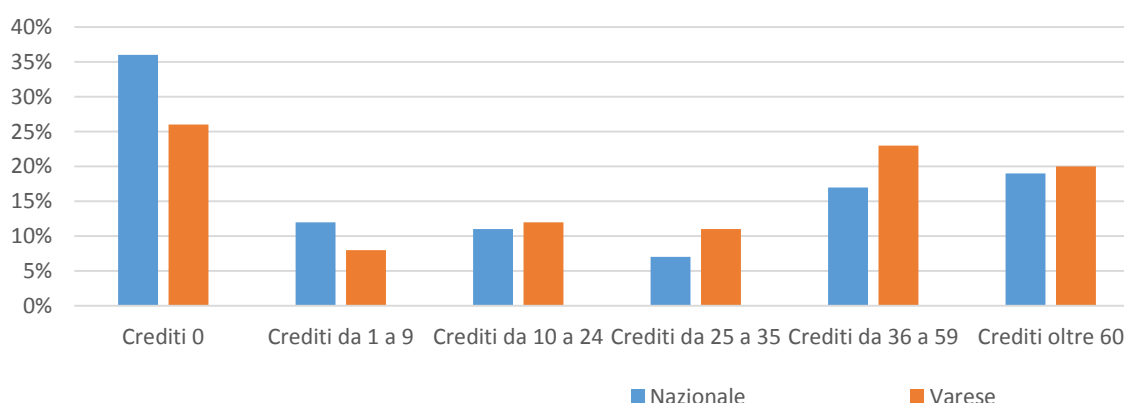

Iscritti nel 2015

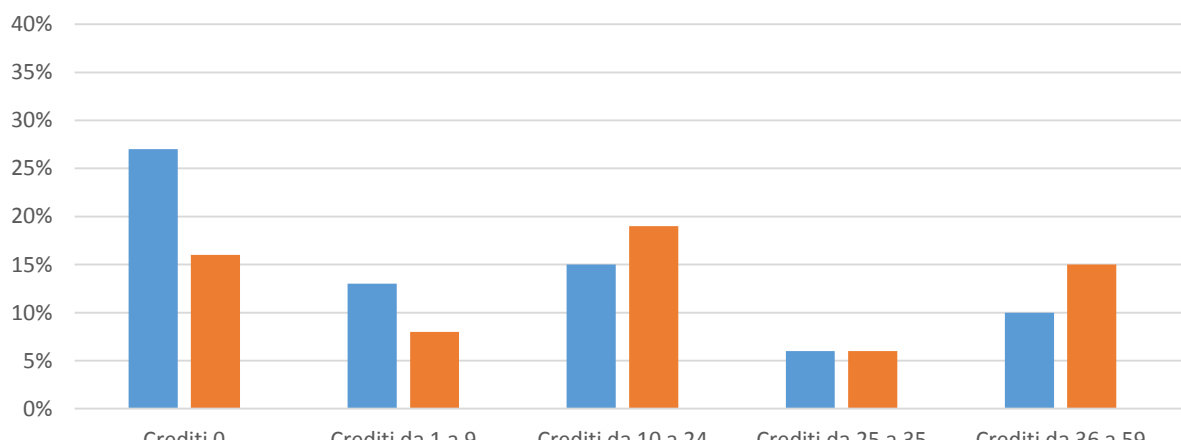

CFP	Varese	Busto A.	Gallarate	Gavirate	Luino	Saronno	Sesto C.
Crediti mancanti pari a 0	12%	17%	14%	11%	10%	11%	12%
Crediti mancanti da 1 a 20	14%	12%	19%	17%	17%	23%	19%
Crediti mancanti da 21 a 40	24%	20%	25%	23%	19%	24%	20%
Crediti mancanti da 41 a 59	20%	23%	17%	20%	22%	14%	25%
Crediti mancanti 60	30%	28%	25%	29%	32%	28%	24%

✓ Geometra Day Varese

Sono in fase di organizzazione due nuove edizioni del Geometra Day Varese: la prima sarà nel mese di giugno a Villa Cagnola, mentre la seconda si svolgerà in autunno.

✓ Cerimonia di Premiazione 2017

E' in fase di organizzazione la Cerimonia di Premiazione agli Iscritti all'Albo da 35, 50 e 60 anni.

✓ Ringraziamenti

Il Presidente geom. Bini termina il suo discorso con i consueti ringraziamenti al Segretario geom. Claudia Caravati, al Tesoriere geom. Fausto Alberti, ai Consiglieri Provinciali, ai Componenti del Consiglio Territoriale di Disciplina, al Personale di Segreteria e ai Presidenti e Segretari dei Nuclei di Zona.

L'ultimo ringraziamento va ai colleghi che in occasione del sisma dell'Agosto 2016 nel centro Italia hanno partecipato alle operazioni di verifica sugli immobili.

A tal proposito il Presidente geom. Bini passa la parola al geom. Francesco Bosco per un breve intervento sulle operazioni svolte nelle zone colpite dagli eventi sismici del 2016. Nel frattempo sullo schermo vengono proiettate delle immagini scattate sul luogo.

RELAZIONE DEL TESORIERE

Il Presidente dell'Assemblea geom. Manfroi passa la parola al Tesoriere geom. Alberti.

Il Tesoriere geom. Alberti presenta la sua relazione coadiuvato da una presentazione in power point proiettata sullo schermo della sala. Il bilancio consuntivo 2016 e il bilancio preventivo 2017 sono stati preventivamente resi disponibili sul sito del Collegio in Area Riservata / Sezione Bilanci.

Il Tesoriere geom. Alberti introduce la presentazione ricordando che il Collegio deve attenersi alle regole

dettate dalla Contabilità Generale degli Enti Pubblici entrata in vigore nel 2003 e quelle dettate dal regolamento dei rimborsi spese deliberato dal Consiglio Provinciale nel 2005.

I bilanci sono già stati certificati dal Revisore dei Conti, Dott. Andrea Donnini, il quale ha espresso parere favorevole sia per il bilancio preventivo 2017, sia per quello consuntivo 2016.

Il primo dato fornito dal Tesoriere geom. Alberti è l'avanzo attivo del 2016 di euro 54.200,73, in base ad entrate totali di euro 573.235,09 e uscite totali di euro 519.034,36.

Prosegue con un prospetto di raffronto delle voci di entrate e di uscite più significative degli ultimi anni:

USCITE	2012	2013	2014	2015	2016
Uscite per gli organi dell'ente	166.409,10	147.675,72	143.623,33	130.451,99	113.596,50
Oneri per il personale	123.675,67	123.588,56	121.817,93	122.919,52	129.493,74
Beni di consumo e servizi	137.680,63	113.391,46	96.974,37	91.395,93	96.528,10
Affitto e spese condominiali	69.717,46	75.892,52	66.621,93	66.992,59	58.389,85
Difesa categoria e corsi	190.101,34	109.264,68	82.084,88	65.200,99	58.107,03
Altre	53.527,74	53.328,68	29.069,60	64.339,06	22.981,00
Uscite in c/c capitale	14.239,95	15.788,33	3.307,30	11.405,17	439,20

Entrate	2011	2012	2013	2014	2015	2016
Quote Albo	398.220,00	404.660,00	396.010,00	383.750,00	407.135,00	402.210,00
Quote Iscrizioni e corsi	257.504,78	359.927,11	164.147,81	148.107,01	140.485,00	117.589,80
Trasferim. Cassa Previd	12.727,00	12.455,00	10.081,00	12.349,50	11.402,00	9.621,00
Entrate in c/capitale	0,00	0,00	0,00	0,00	0,00	0,00

Dopodiché il Tesoriere geom. Alberti passa ad illustrare il bilancio consuntivo del 2016.

a) approvazione rendiconto generale della gestione 2016;

Il bilancio consuntivo è composto dai seguenti elaborati:

- Stato Patrimoniale: elaborato che individua il patrimonio netto
- Conto Economico: elaborato che individua l'utile del periodo comprensivo di ratei, risconti e ammortamenti
- Nota Integrativa: dettaglio del bilancio
- Rendiconto Finanziario Entrate e Uscite: elaborato che individua l'avanzo di amministrazione
- Prospetto di Concordanza: elaborato che evidenzia risultato di amministrazione finale

Lo stato patrimoniale tra le varie voci prevede le immobilizzazioni ed i relativi fondi ammortamento, ratei e risconti, il fondo di trattamento di fine rapporto di lavoro subordinato ed infine il patrimonio netto determinato per l'anno 2016 in euro 396.545,00.

Lo schema di stato patrimoniale è stato redatto in forma abbreviata come previsto dal Regolamento di contabilità adottato dal Collegio il 28.12.2002.

Nel conto economico vengono riportati i valori dei ricavi e dei costi al netto di resi e abbuoni, i valori delle imposte con la vendita dei prodotti e la prestazione di servizi e gli ammortamenti dei beni materiali ed immateriali.

Dal conto economico per l'esercizio 2016 è stato determinato un utile di euro 47.666,00.

La nota integrativa è la relazione che illustra l'andamento della gestione e con i suoi dettagli e schemi fornisce informazioni per una migliore comprensione dei dati contabili.

Costituisce parte integrante del bilancio chiuso al 31.12.2016;

Contiene tutte le informazioni suddivise nei vari punti richieste dal Regolamento di Contabilità.

Negli schemi delle pagine 5, 6, 7 e 8 intitolati "Altre voci" dell'attivo e del passivo vengono riportati le consistenze iniziali ed i vari incrementi e decrementi;

Nella sezione 10 vi è la ripartizione dei ricavi delle entrate correnti;

La sezione 17 è relativa alla destinazione del avanzo economico realizzatosi nell'esercizio 2016 che ammonta ad euro 54.200,73;

Nella sezione 18 vengono elencati i residui attivi e passivi divisi per capitolo;

La sezione 19 si riferisce alle disponibilità liquide e le attività finanziarie al 31.12.2016 suddivise per un totale di euro 514.933,47.

Nel rendiconto finanziario delle entrate vengono riportati i movimenti contabili delle entrate suddivisi per singolo capitolo. E' possibile confrontare le somme accertate e riscosse con quelle previste all'inizio dell'esercizio ed eventualmente soggette a variazione di bilancio nel corso dell'anno.

Più precisamente nelle colonne partendo da sinistra vengono riportate: lo stanziamento iniziale, le variazioni apportate, le previsioni diventate definitive, le somme riscosse, quelle da riscuotere, il totale delle somme accertate e la differenza sulle previsioni. Le ultime colonne cioè quelle sul lato destro riportano la gestione dei residui attivi cioè quelle somme accertate al 31.12.2016 non ancora contabilmente incassate.

I valori essenziali del rendiconto finanziario delle entrate sono:

- Entrate Correnti pari ad Euro 533.736,25;
- Entrate in C/capitale pari ad Euro 0,00;
- Entrate per partite di giro Euro 39.498,84;

per un totale di ENTRATE pari ad Euro 573.235,09.

Nel rendiconto finanziario delle uscite vengono riportati i movimenti contabili delle uscite suddivisi per singolo capitolo. E' possibile confrontare le somme impegnate e pagate con quelle previste all'inizio dell'esercizio ed eventualmente soggette a variazione di bilancio nel corso dell'anno.

Più precisamente nelle colonne partendo da sinistra vengono riportate: lo stanziamento iniziale, le variazioni apportate, le previsioni diventate definitive, le somme pagate, quelle da pagare, il totale delle somme pagate e quelle da pagare, il totale delle somme impegnate e la differenza sulle previsioni. Le ultime colonne cioè quelle sul lato destro riportano la gestione dei residui passivi cioè quelle somme impegnate al 31.12.2016 non ancora contabilmente pagate.

I valori essenziali del rendiconto finanziario delle uscite sono:

- Uscite Correnti pari ad Euro 479.096,32;
- Uscite in c/capitale pari ad Euro 439,20;
- Uscite per partite di giro Euro 39.498,84;

per un totale di USCITE pari ad Euro 519.034,36.

Il prospetto di concordanza evidenzia la situazione amministrativa all'inizio ed alla fine del 2016, riassumendo il bilancio dal punto di vista finanziario.

Nell'elaborato viene esposta la situazione al 31.12.2016 relativa a:

- Fondo cassa pari ad Euro 514.933,47,
- Residui attivi pari ad Euro 50.579,50,
- Residui passivi pari ad - Euro 183.780,41.

generando il risultato di amministrazione finale nella parte finanziaria che a fine 2016 ammonta ad euro +381.732,56.

Il Tesoriere geom. Alberti passa ad illustrare il bilancio preventivo per l'anno 2017.

b) approvazione bilancio preventivo 2017:

Il bilancio preventivo 2017 è composto dai seguenti elaborati:

- preventivo entrate 2017
- preventivo uscite 2017

Nell'elaborazione del bilancio preventivo 2017 sono stati previsti, tra gli altri:

- la quota associativa 2017 per i Geometri con più di 28 anni è di Euro 250,00, mentre per i più giovani è di Euro 180,00.

Nel bilancio preventivo entrate 2017 sono state previste:

- Entrate in conto corrente pari ad Euro 559.550,00;
- Entrate in conto capitale pari ad Euro 0,00;
- Entrate per Partite di giro pari ad Euro 55.000,00;
- Totale Entrate Previste Euro 614.550,00;

compresa un'applicazione di avanzi da anni precedenti di Euro 9.200,00.

Segue bilancio preventivo entrate 2017 e relativo grafico che rappresenta quanto appena dettagliato.

Nel bilancio preventivo uscite 2017 sono state previste:

- Uscite correnti pari ad Euro 559.550,00;
- Uscite in c/capitale pari ad Euro 9.200,00;
- Uscite per Partite di giro pari ad Euro 55.000,00.
- Totale Uscite Previste Euro 623.750,00.

Segue bilancio preventivo uscite 2017 e relativo grafico che rappresenta quanto appena dettagliato.

Il Tesoriere geom. Alberti conclude ricordando che i bilanci, appena sottoposti, sono stati approvati dal Consiglio Provinciale e certificati dal Revisore dei Conti, Dott. Andrea Donnini e chiede la loro approvazione all'Assemblea.

Il Presidente dell'Assemblea geom. Manfroi mette ai voti il rendiconto generale della gestione 2016 che viene approvato all'unanimità dei presenti.

Il Presidente dell'Assemblea geom. Manfroi mette ai voti il bilancio preventivo 2017 che viene approvato all'unanimità dei presenti.

Il Tesoriere geom. Alberti demanda all'Assemblea il consenso per il rinnovo del mandato del Revisore dei Conti, che viene approvato all'unanimità dei presenti.

EVENTO "ECOBONUS 2017 - DETRAZIONI FISCALI FINO AL 75% PER IL RISPARMIO ENERGETICO"

Il Presidente dell'Assemblea geom. Manfroi quindi la parola all'Ing. Lorenza Magnani per il suo intervento in tema di "Ecobonus 2017". La relazione è coadiuvata da una presentazione in power point proiettata sullo schermo della sala.

VARIE ED EVENTUALI

Alle ore 18:10 non essendovi altri argomenti da discutere il Presidente dell'Assemblea geom. Manfroi dichiara chiusa la seduta.

IL PRESIDENTE DELL'ASSEMBLEA
(geom. Roberta Manfroi)

IL SEGRETARIO
(geom. Claudia Caravati)